

VIA GARIBOLDI

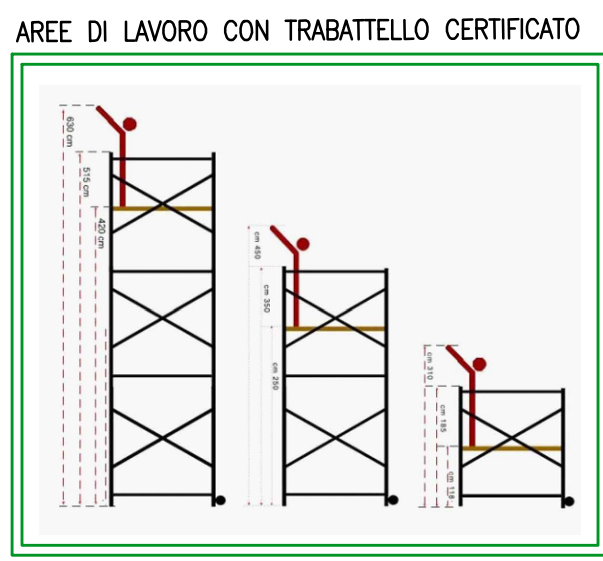

PIANTA PIANO TERRA

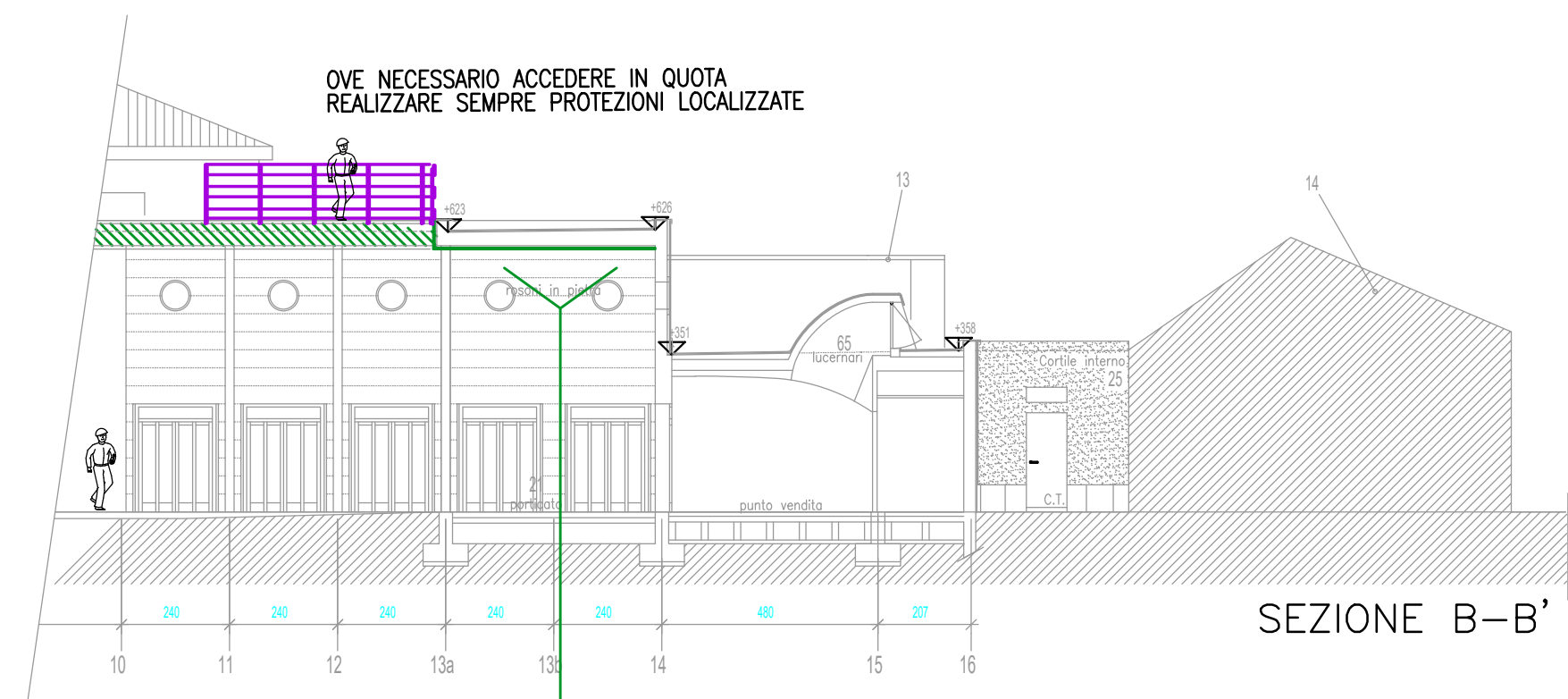

(in alternativa lavoro su cestello su piattaforma mobile)

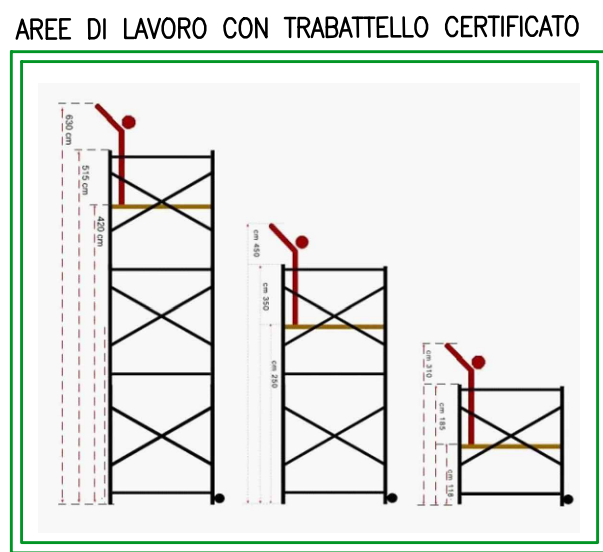
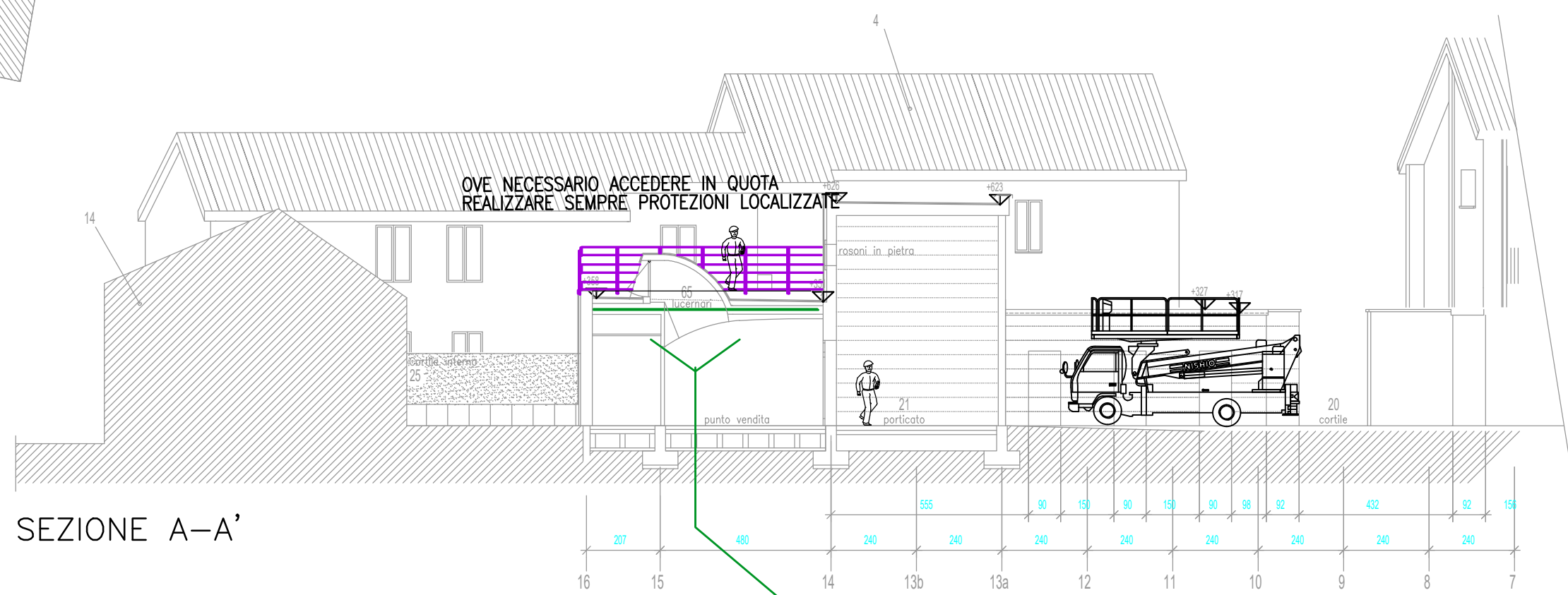

(in alternativa lavoro su cestello su piattaforma mobile)

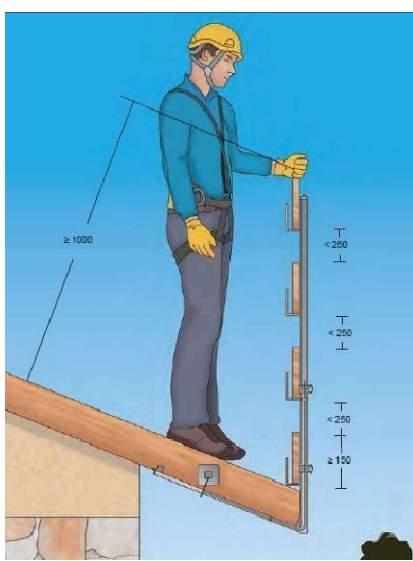
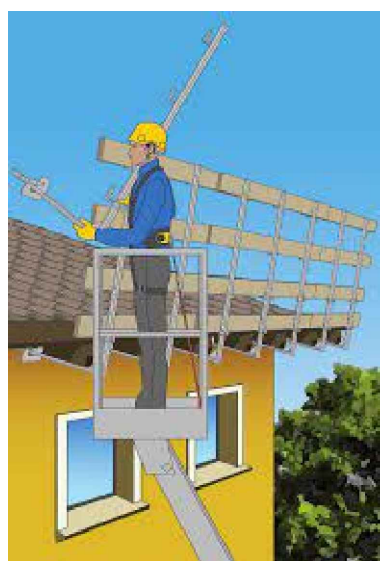

Immagini tratte da quaderni INAIL

NOTA

TUTTE LE DIMENSIONI SONO ESPRESSE
IN MILLIMETRI SALVO DIVERSA SPECIFICA
INDICAZIONE

NOTA

TUTTI I LIVELLI DELLA STRUTTURA SONO
REFERITI ALL' ESTRADOSSO E SONO
ESPRESSI IN METRI

COMUNE
di
RHO
Città Metropolitana di Milano



AREA 3
LAVORI PUBBLICI
Edilizia pubblica e
Sicurezza sul lavoro
Via Marsala 19
20017 Rho (MI)

PROGETTO ESECUTIVO

RISTRUTTURAZIONE EDILIZIA EX MERCATINO DI VIA GARIBALDI

OPERE DI COMPLETAMENTO

IL R.U.P.

Ing. Daniele FORCILLO
RESPONSABILE D'AREA COMUNALE
Comune di RHO, Settore Tecnico via Marsala nr. 19 RHO (MI)

IL PROGETTISTA

Arch. Ing. Massimiliano SOFFIENTINI
N. 8572 Ordine Architetti della Provincia di Milano
Albo Ministero Interno Prevenzione Incendi N. M06573020748
Collaboratore Opere Pubbliche Regione Lombardia N. 5274
Coordinamento sicurezza D.Lgs.81/08 Nr. 1-M-0-215
Certificazione Energetica Regione Lombardia N. 976

Collaboratore per
la parte ELETTRICA

Ing. Mario AGUZZI
N. 1876 Ordine Ingegneri della Provincia di Varese

Spazio riservato al protocollo del Comune

VISTO DELL'INCARICATO COMUNALE

REVISIONE	DATA	EMISSIONE	ESEGUITO	CONTR.	APPROV.
3					
2					
1					
0	31/01/2026	Emissione			

DENOMINAZIONE	EMISSIONE/DATE
PROGETTO ESECUTIVO	Gennaio 2026
PROGETTO	DOCUMENTO/DIS. N°
ALLESTIMENTO CANTIERE	SIC.0/A
DISPOSIZIONI DI SICUREZZA	SCALA: 1:150
Dott. Arch. Ing. MASSIMILIANO SOFFIENTINI - Via Terzaghi n. 1 - 20014 Nerviano - Tel/fax 0331.588055 - cspro@tin.it	FORMATO: A4